

Rua José Zacarias Pereira

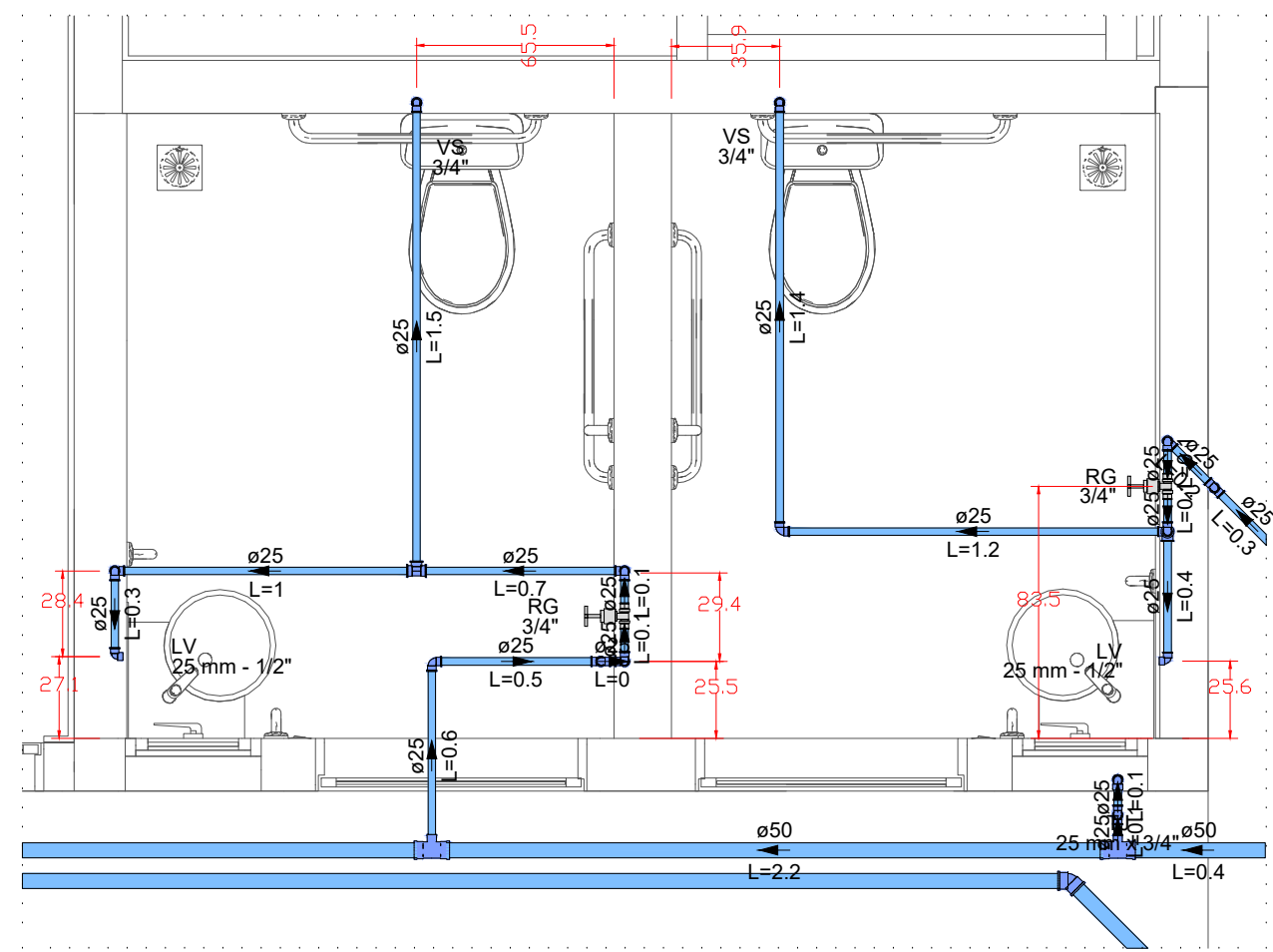

DETALHE HID-1
1:25

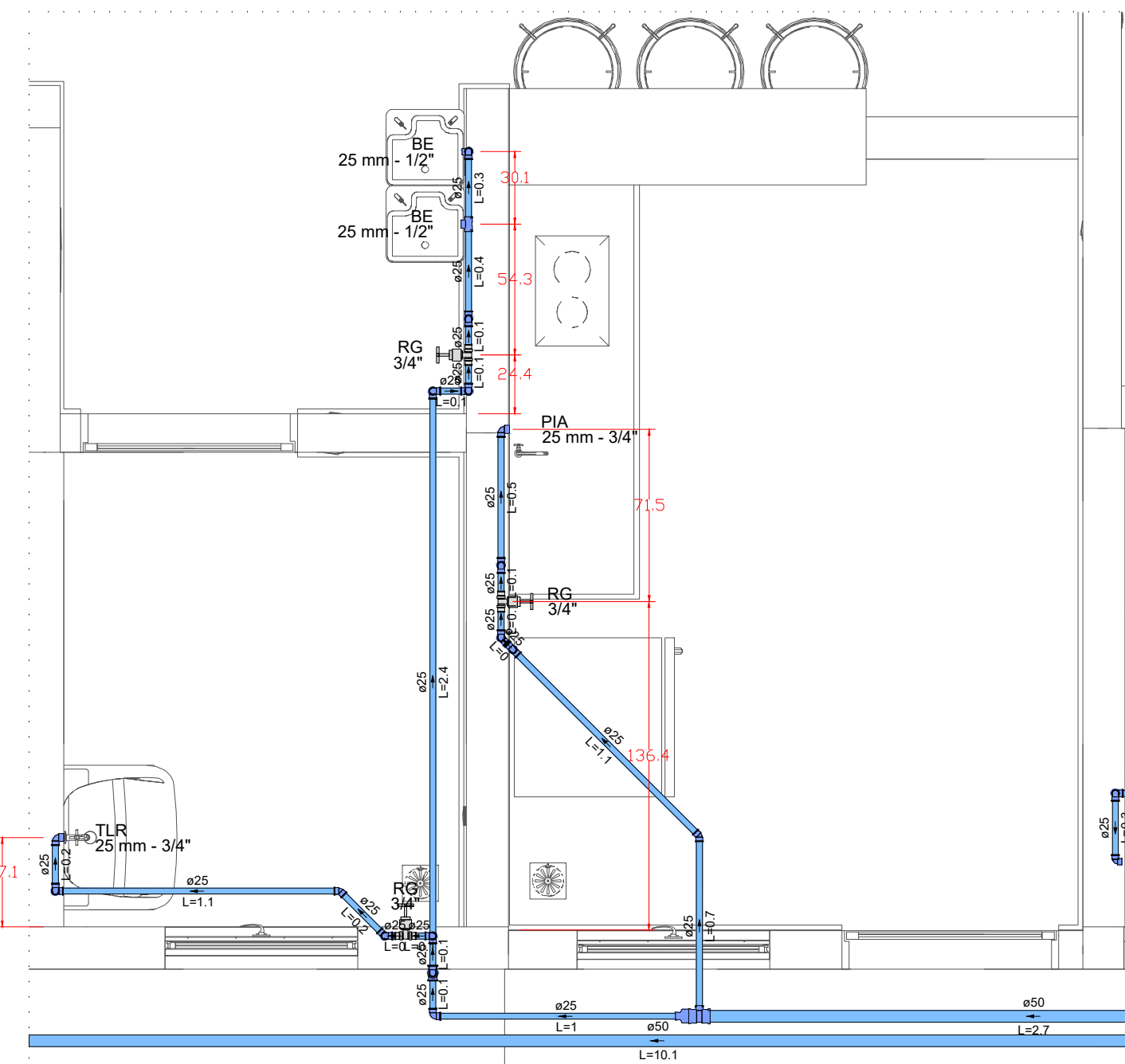

DETALHE HID-2
1:25

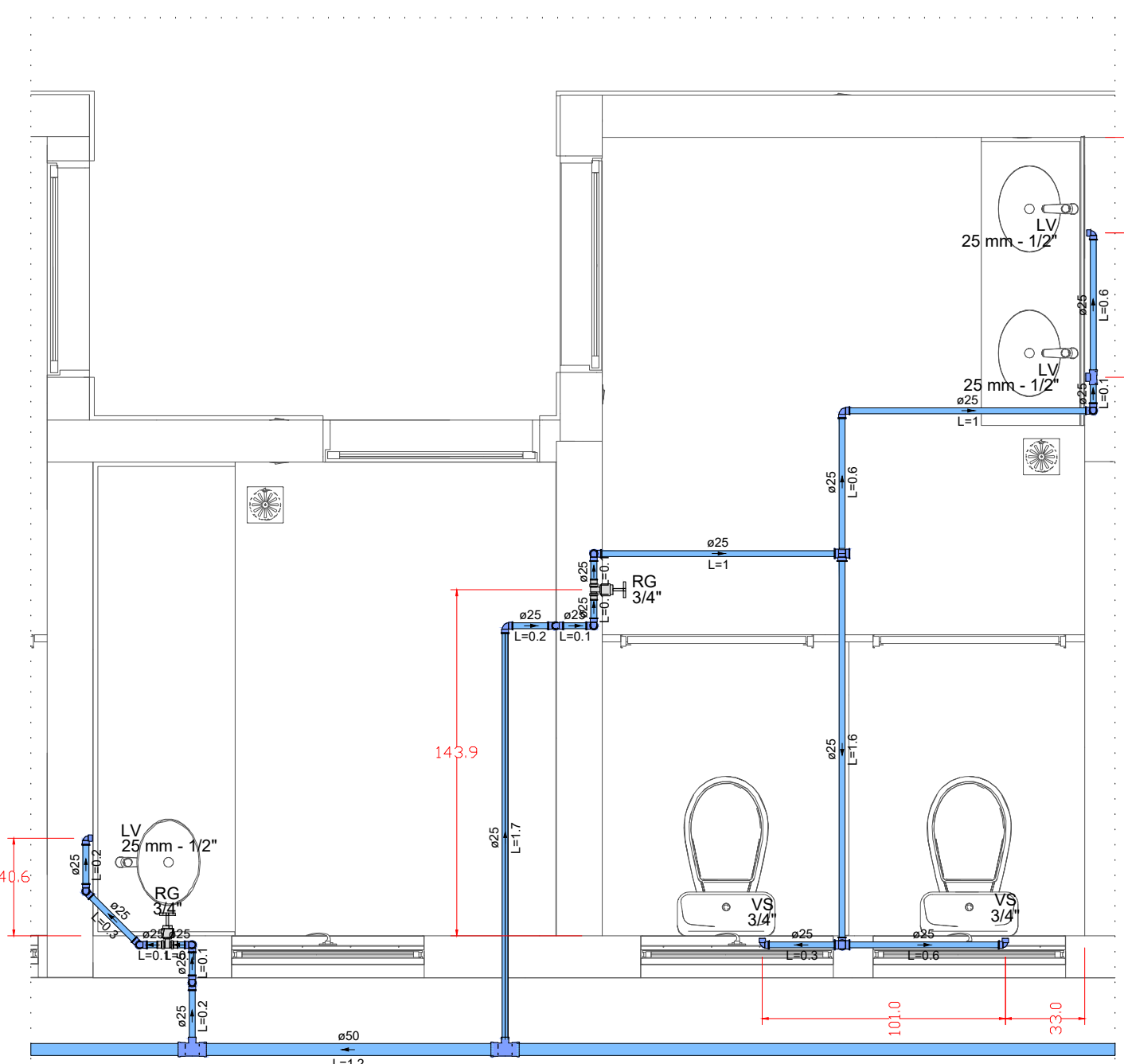

DETALHE HID-3
1:25

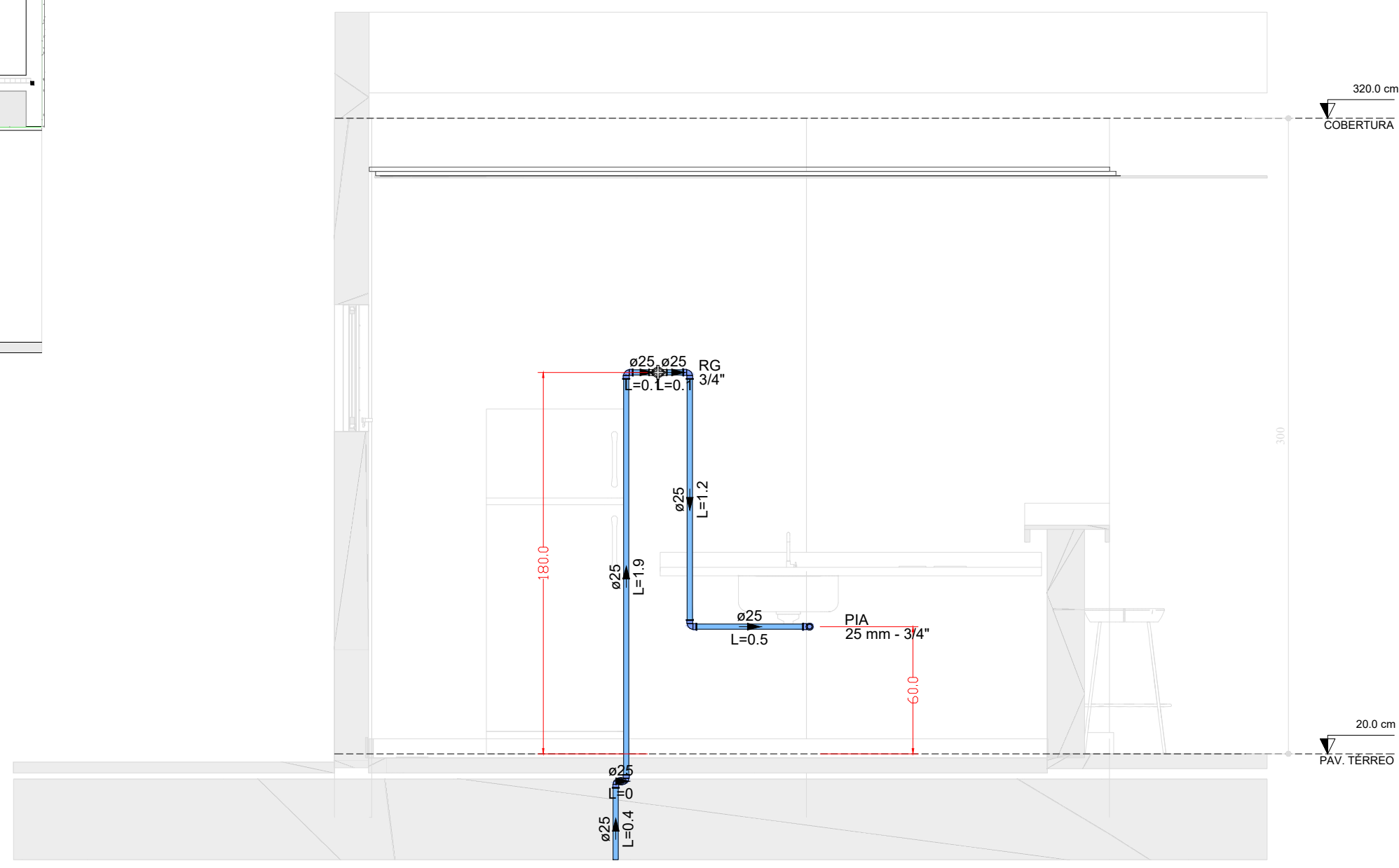

DETALHE HID-11
1:25

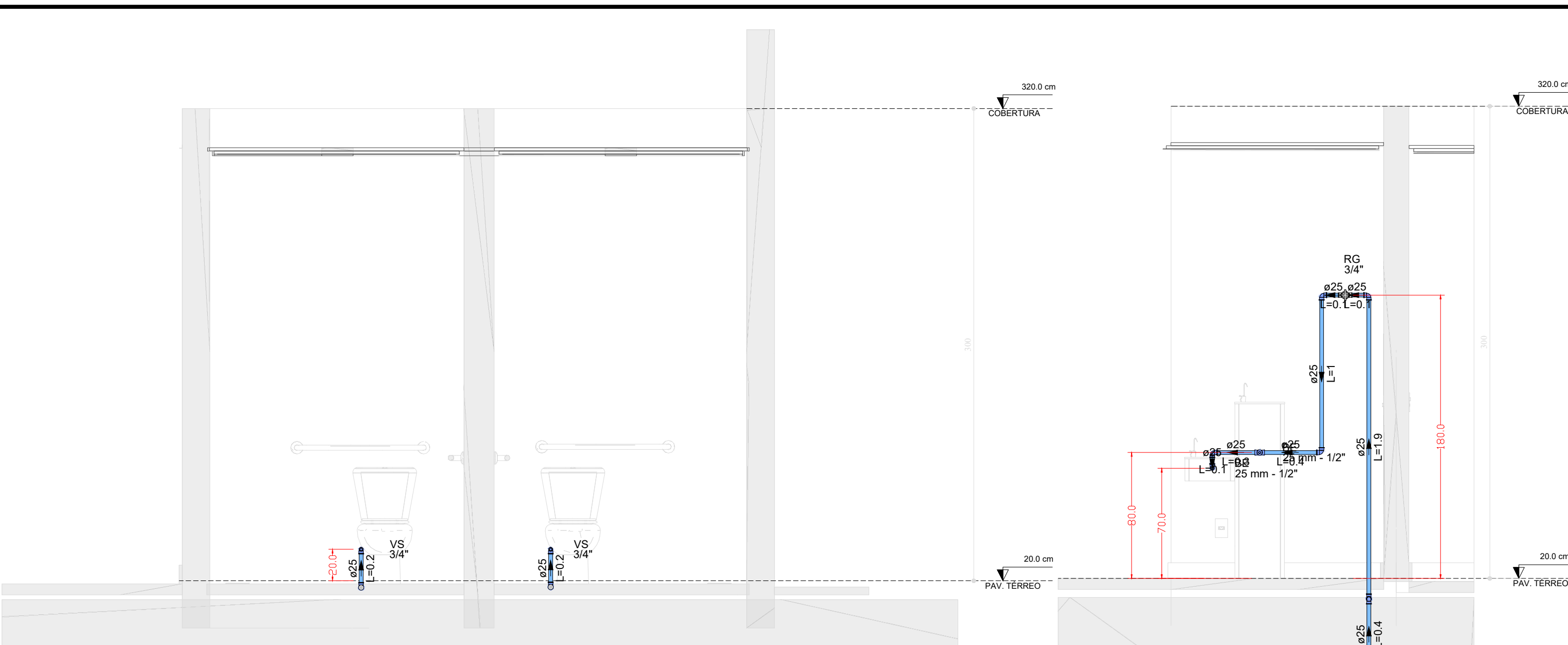

DETALHE HID-9
1:25

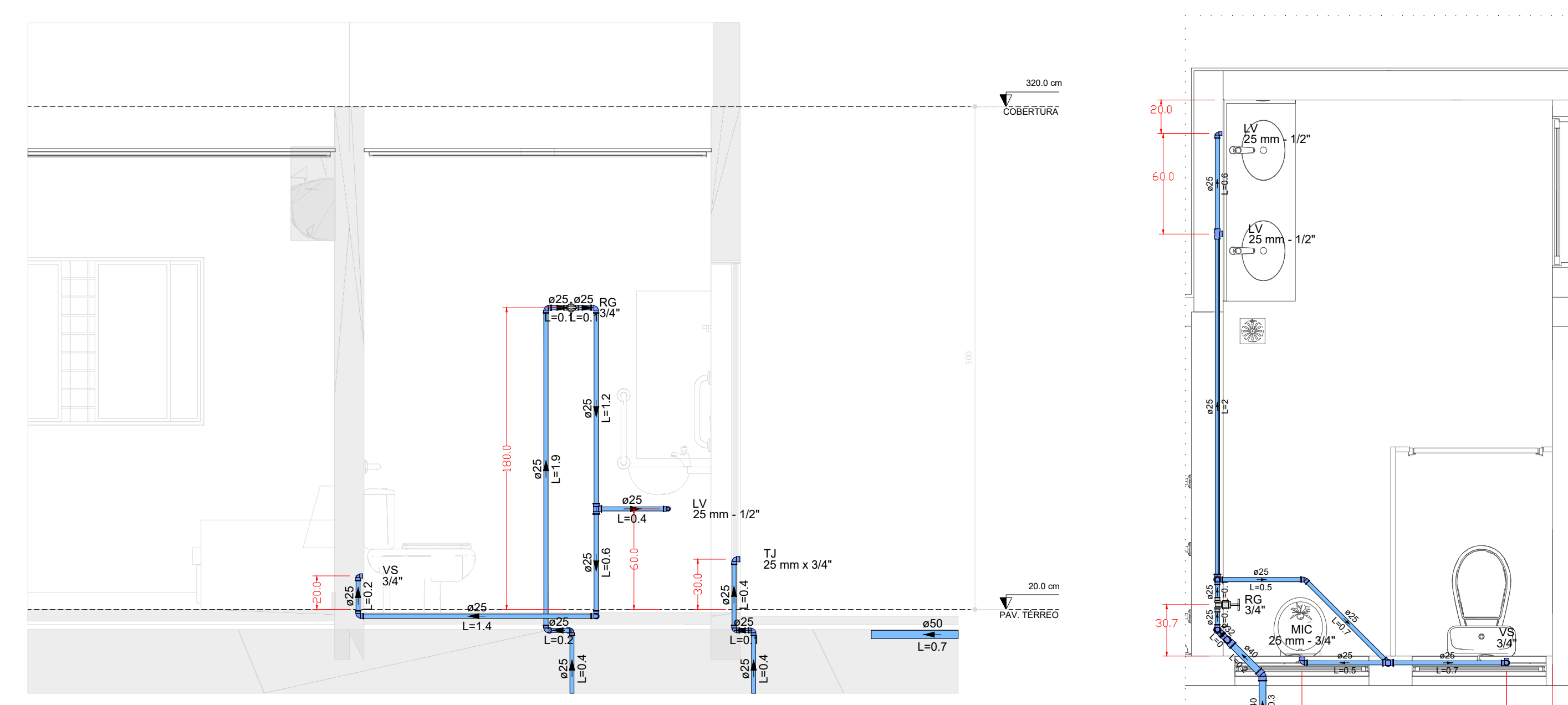

DETALHE HID-10
1:25

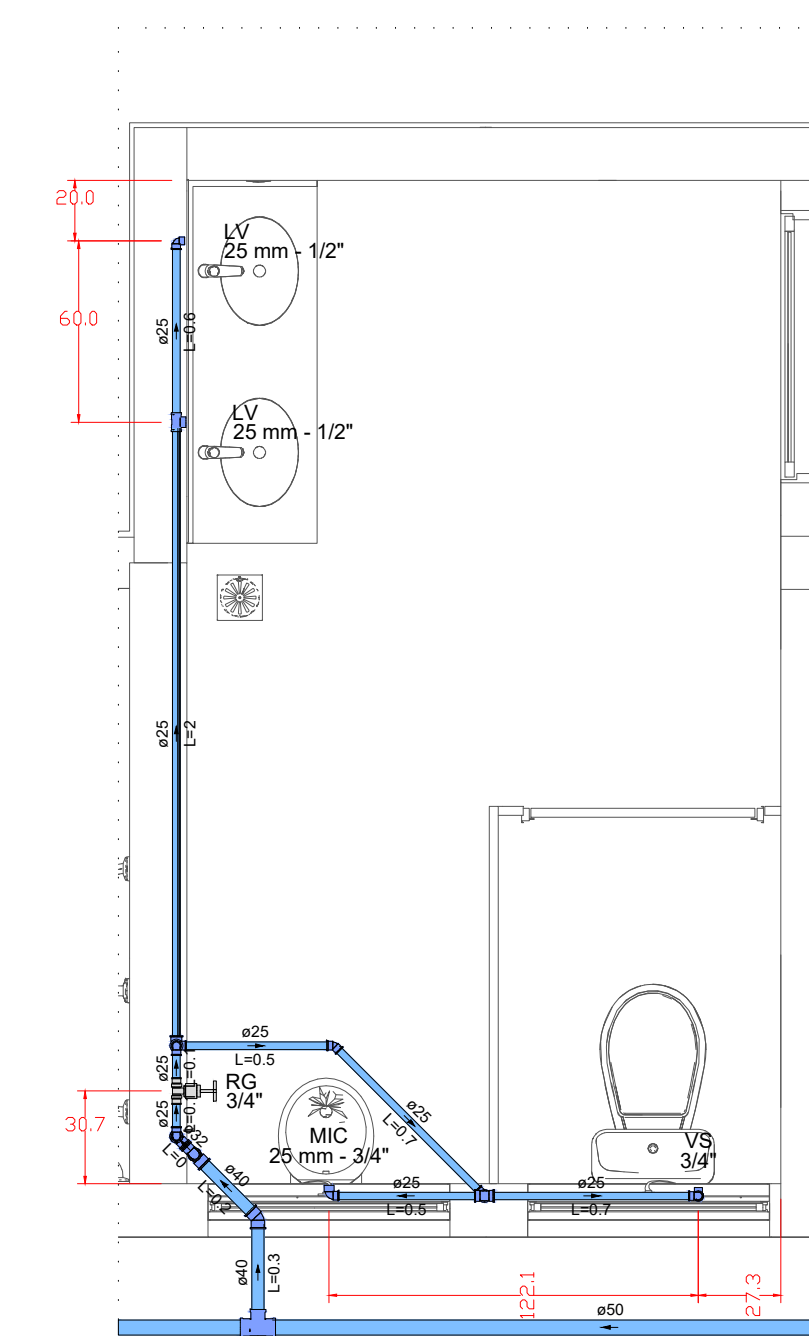

DETALHE HID-12
1:25

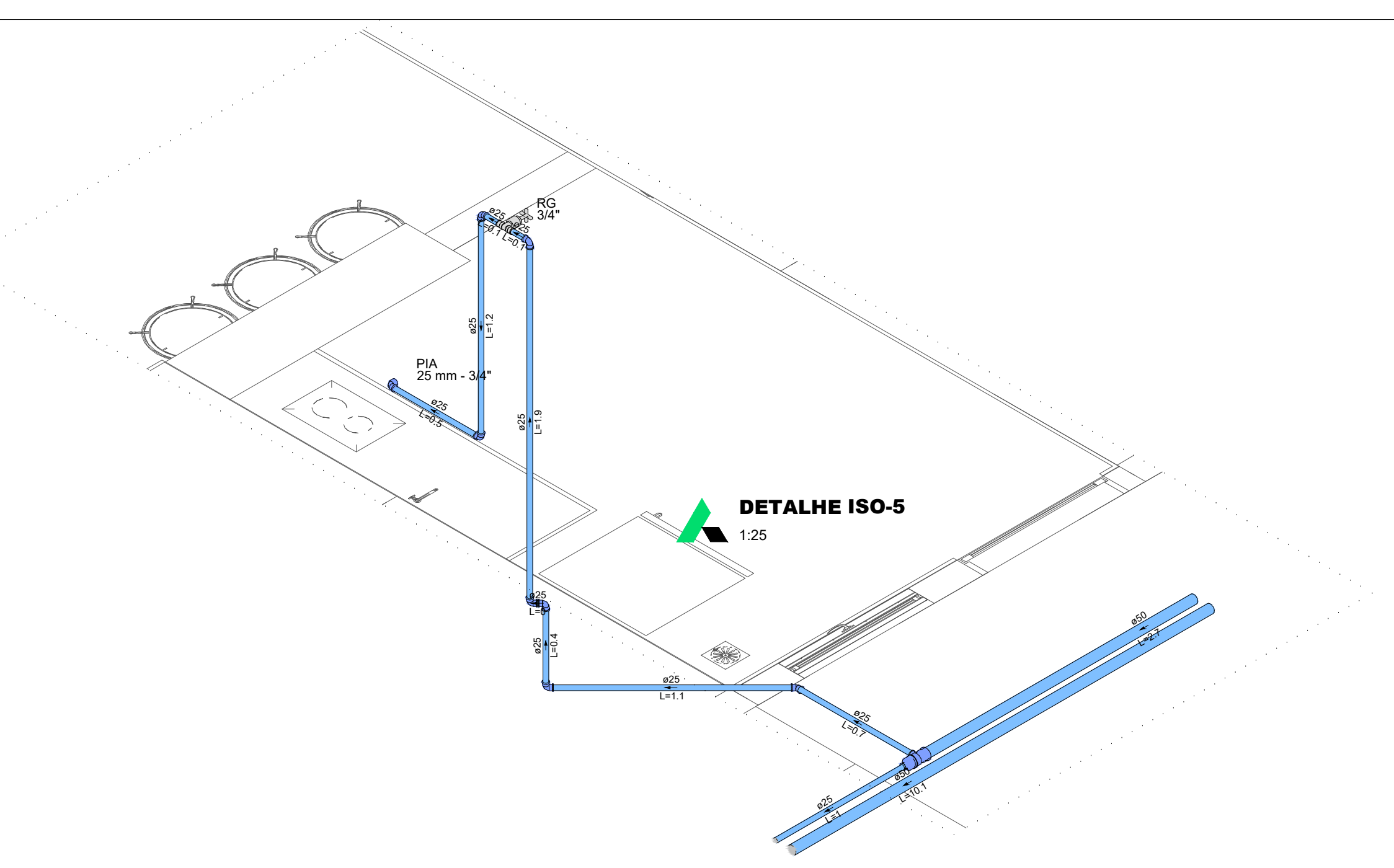

DETALHE ISO-5
1:25

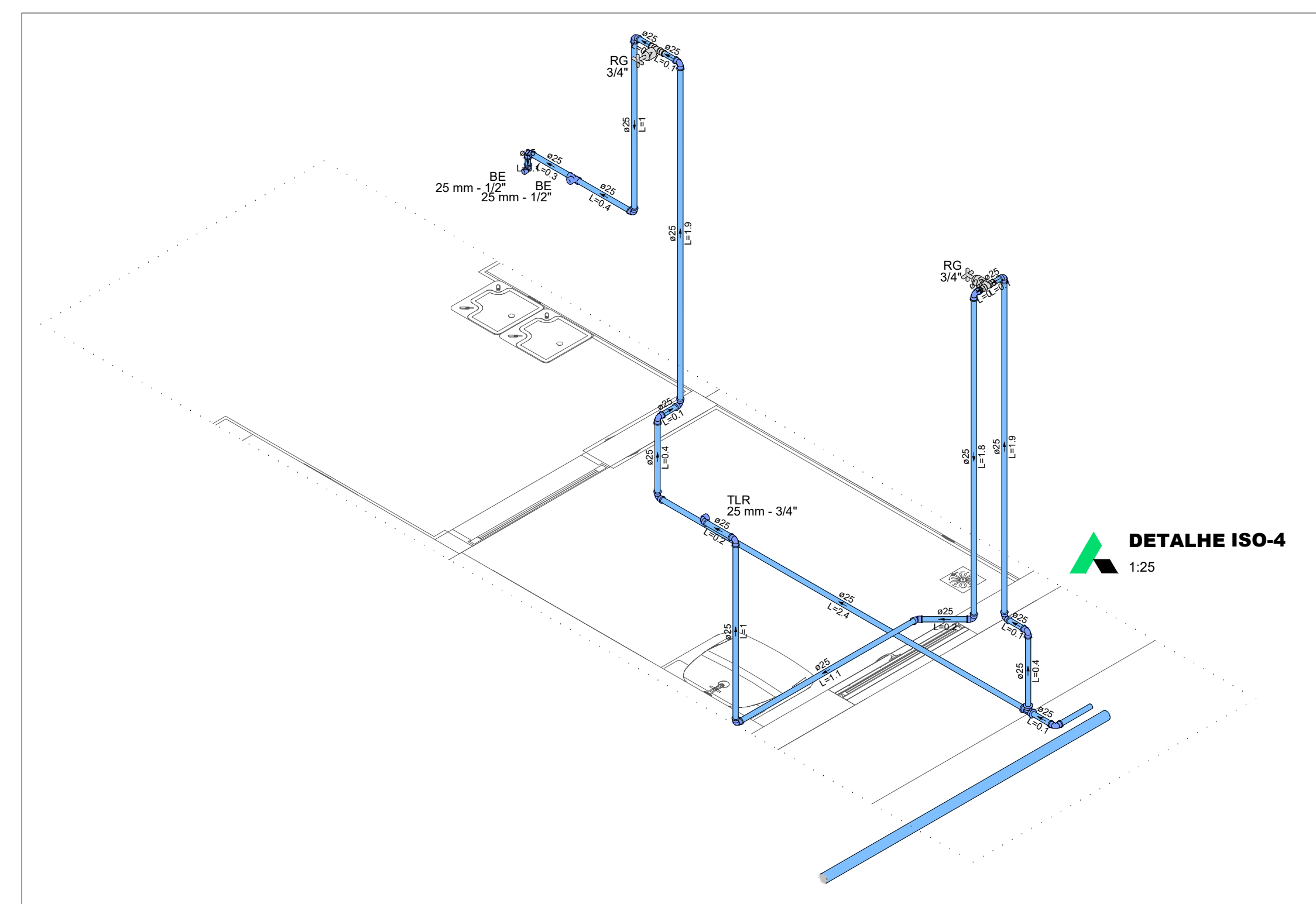

DETALHE ISO-4
1:25

HISTÓRICO DE REVISÕES					
R00 - EMISSÃO INICIAL DO PROJETO					
REVISÃO	DATA	MOTIVAÇÃO	SOLICITANTE	CONTEÚDO	AUTOR
REDO	28/08/20	EMISSÃO INICIAL DO PROJETO	SEINFRA	PROJETO HIDROSSANITÁRIO	ENG. PAULA

REVISÃO	DATA	MOTIVAÇÃO	SOLICITANTE	CONTEÚDO	AUTOR
REDO	28/08/20	EMISSÃO INICIAL DO PROJETO	SEINFRA	PROJETO HIDROSSANITÁRIO	ENG. PAULA

LEGENDAS					
Legenda de condutas - PAV. TERREO					
Água fria					
Alimentação					
Legenda das indicações - PAV. TERREO					
BE	Bedeuro com Te de 90° - 25 mm - 1/2"				
BE	Bedeuro com joelho de 90° - 25 mm - 1/2"				
HIDRÔMETRO	Hidrômetros - cavalete 3/4" c/ caixa				
L.V.	Lavatório com Te de 90° - 25 mm - 1/2"				
L.V.	Lavatório com joelho de 90° - 25 mm - 1/2"				
MIC	Mictório chifre, c/ válvula de descarga, com joelho de 90° - 25 mm - 3/4"				
PIA	Pia de cozinha com joelho de 90° - 25 mm - 3/4"				
RG	Registro bruto gaveta ABNT c/PVC soldável - 1/2"				
RG	Registro bruto gaveta ABNT c/PVC soldável - 3/4"				
RG	Registro de gaveta c/canopla cromada c/PVC soldável - 3/4"				
TLR	Tanque de lavar com joelho de 90° - 25 mm - 3/4"				
TJ	Torneira de Jardim com joelho 90° - 25 mm x 1/2"				
TJ	Torneira de Jardim com joelho 90° - 25 mm x 3/4"				
VS	Vaso sanitário com caixa acoplada - 3/4"				
Legenda - PAV. TERREO					
Registo bruto gaveta ABNT c/PVC soldável					
Registo de gaveta c/canopla cromada c/PVC soldável					

CARIMBO DE APROVAÇÃO :

APROVAÇÃO DE PROJETOS								
Os Projetos referentes ao Processo SEI Nº 20252092000673 encontram-se dentro das normas e exigências da SEINFRA, tendo sido elaborado por profissionais habilitados.								
SPOC - SUPERINTENDÊNCIA DE PROJETOS E ORÇAMENTOS DE OBRAS			GEP - GERÊNCIA DE PROJETOS					
SEINFRA Secretaria de Estado da Infraestrutura			<div><div>GOV. DE GOIÁS</div><div>O ESTADO QUE DÁ CERTO</div></div>					
The Prime Tamandaré Office - Rua S. 691 305 - Setor Oeste, Goiânia - GO CEP: 74115-060								
PROJETO HIDROSSANITÁRIO								
RUA JOSÉ ZACARIAS PEREIRA, RESIDENCIAL MARIA CLAUDINA, HIDROLÂNDIA-GO								
SALA DE VELÓRIO HIDROLÂNDIA - GO								
RESPONSÁVEL LEGAL: SECRETARIA DE ESTADO DA INFRAESTRUTURA - SEINFRA CNPJ: 48.766.100/0001-90								
AUTOR DO PROJETO: ENG. PAULA CAMPOS PERINI - CREA 10233836/00 D/GO								
CONTEÚDO								
TERREO - HIDRÁULICO (ÁGUA FRIA - ALIMENTAÇÃO)								
ÁREA DO TERRENO ORIGINAL	DESENHO	DATA	ESCALA	FOLHA				
2.400,00m²	PAULA	AGO/2025	INDICADA	01				
ÁREA DA CONTRUÇÃO	PROGRAMA							
210,79m²	GRUADLER 2025 E AUTOCAD 2025				/ 02			
IMPORTANTE:								
- Antes de executar, verificar a compatibilidade com os demais projetos complementares: EXECUTIVO, ESTRUTURAL, INCÊNDIO E ELÉTRICO.								
- Confirmar Lei 9.793/98, o seu conteúdo não poderá ser violado ou utilizado por terceiros sem autorização.								